SZCZEGÓŁ
studzienka osadzkowa DN425 mm z rury telescopowej i wpustem żeliwnym klasy D400

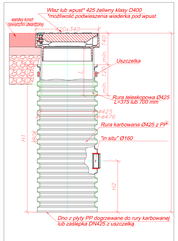

PRZEKRÓJ NORMALNY A-A

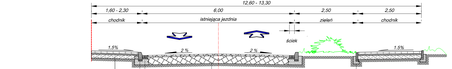

PRZEKRÓJ NORMALNY B-B

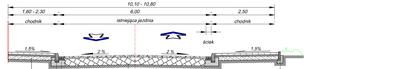

SZCZEGÓŁ
krawężnik najazdowy przy chodniku (od strony zachodniej (zabudowy jednorodzinnej) ulicy.

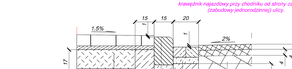

SZCZEGÓŁ
krawężnik przy chodniku od wschodniej strony ulicy.

SZCZEGÓŁ
ścieк pomiędzy jezdnią biburnową a parkingiem z kostki betonowej po wschodniej stronie ulicy.

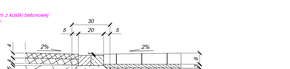

SZCZEGÓŁ
chodnik z kostki betonowej po wschodniej stronie ulicy.

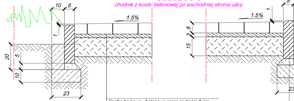

SZCZEGÓŁ
krawężnik przy chodniku i parkingu dla samochodów

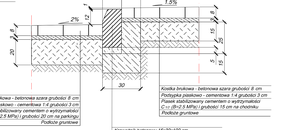

Zamawiający:	MIEJSKI ZARZĄD DRÓG UL. ZAMKOWA 28 , 64-102 GOSTYŃ WIELKOPOLSKI
Jednostka projektowa:	Paweł Kattner "PMD" UL. SZKOLNA 2 , 64-102 GOSTYŃ
Stadium projektu:	PROJEKT BUDOWLANO - WYKONAWCZY
Przedmiot(nazwa inwestycji):	Rozbudowa jezdni, chodników i parkingów na Alei Powstańców Wielkopolskich w Ostrowie Wielkopolskim w Kompetencji Miasta Ostrowi Wielkopolskiej w km 0+303,75 - 0+411,67
Obiekt budowlany:	Aleja Powstańców Wielkopolskich w Ostrowie Wielkopolskim na odcinku od ul. Kopisty do ul. Pałkowskiego w km 0+303,75 - 0+411,67
Nazwa opracowania:	ROBOTY DROGOWE
Branża:	DROGOWA
Tytuł rysunku:	PRZEKROJE NORMALNE I SZCZEGÓŁY KONSTRUKCYJNE

Stanowisko:	Imię i nazwisko:	Nr uprawnień:	Specjalność:	Podpis:
Projektant:	mgr inż. Paweł Kattner	152/89/Ka	Inżynieria w zakresie dróg i mostów bez ograniczeń	

Data: 2018 r.	Nr umowy: 21 / 21 / 2018	Nr rysunku:	3.	Skala: 1:50/10